

18 November 2022

Market Review

Pergerakan IHSG

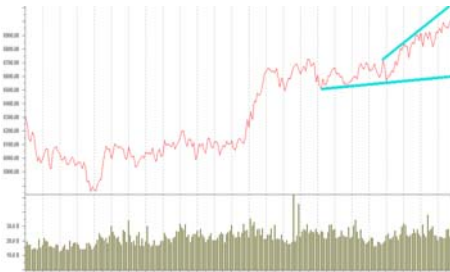

Market Date	IHSG	17 November 2022
Close	7,044.98	Value (Rp Triliun) 11.75
Change (point)	30.60	Volume (Juta lembar) 17.55
Persen (%)	0.43%	Rupiah vs US\$ (closed) 15,687
Market PER (x)	13.1	LQ45 Persen (%) 0.40

Foreign Trade in JCI (Rp Miliar)	Buy	Sell
Net Foreign	4,107	4,268 (161)
Year 2022 Net Foreign Net Trading Value		76,820

Global Indices	Last		%
Dow Jones	33,546.00	(7.5)	-0.02%
Nasdaq	11,145.00	(38.70)	-0.35%
FTSE	7,347.00	(4.70)	-0.06%
DAX	14,266.00	32.40	0.23%
CAC 40	6,576.00	(31.10)	-0.47%
Hangseng	18,046.00	(210.80)	-1.17%
Nikkei 255	27,931.00	(97.70)	-0.35%
Strait Times	3,286.00	19.90	0.61%

Yield Indo Sun 10Y	7.309	(0.013)	-0.17%
Yield US10Y	3.775	0.083	2.20%
VIX	23.93	(0.18)	-0.75%
Como Indx	277.60	(5.18)	-1.87%
EIDO	22.92	0.16	0.70%
USDIndx	106.69	0.37	0.35%
IndoCDS	105.25	-	0.00%

Commodities	Cash Ask	+ / -	%
Nickel (\$/ton)	25,378.00	(1,361.00)	-5.36%
Tin (\$/ton)	23,635.00	249.00	1.05%
Copper	369.40	(12.55)	-3.40%
Oil NYMEX (\$/barrel)	81.64	(4.04)	-4.95%
Gold (\$/tonz)	1,763.00	(14.40)	-0.82%
CPO (RM/ton)	3,845.00	(179.00)	-4.66%
Natural Gas	6.40	0.17	2.66%
Wood Pulp	6,610.00	(20.00)	-0.30%
Coal NEWC (\$/ton)	313.00	3.85	1.23%

Sumber: bloomberg, iqplus

- Hasil keputusan Bank Indonesia yang menetapkan kenaikan suku bunga 50bps menjadi 5,25%. Investor asing catatkan penjualan bersih senilai Rp161 miliar. Pada perdagangan kemarin adanya transaksi *crossing* TLKM @4.159 senilai Rp974 miliar, BMRI @10.303 jumlah Rp902 miliar, BBRI @4.621 capai Rp760 miliar, ITMG @37.628 senilai Rp583 miliar. Total transaksi perdagangan di perdagangan bursa Indonesia senilai Rp11,75 triliun.
- Emiten Top Value : TLKM, BBRI, BBKA, BMRI, ASII, ANTM, SMMA, CARE, BBNI, UNTR, BUMI, MDKA.
- Emiten Top Transaksi Volume : BUMI, NANO, BIPI, GOTO, FREN, CARE, ZATA, BULL, MKTR.
- Emiten Top LQ45 Top (%) : BBNI, EXCL, BBKA, PTBA, ADRO, BFIN, BBRI, WIKA, ERAA, ASII
- Emiten Lose (%) (LQ45): EMTK, GOTO, TLKM, ASII, BBNI, ERAA, TOWR, INCO, BMRI, SMGR, BBRI
- Emiten Top Kompas 100 (%) : AMAR, ERAA, ASII, BBNI, EXCL, ACES, AVIA, MARI, AGRO, WIKA.
- Emiten Lose Kompas 100 (%) : CPIN, INTP, GOTO, JPFA, EMTK, ARTO, ANTM, MEDC, INCO, TOWR.
- mayoritas bursa Asia bergerak dikawasan negatif hingga ditutup. Kekhawatiran pasar terhadap inflasi AS catatkan lonjakan cukup tajam capai 1,3% sebelumnya hanya 0,4%. Neraca perdagangan Jepang catatkan defisit cukup dalam dalam capai US\$2.162 miliar dibandingkan sebelumnya hanya US\$2.094 miliar.
- Investor kembali tertekan dengan kekhawatiran kenaikan suku bunga, hal ini memicu aksi *profit taking*. Dow Jones kemarin ditutup sganan sebesar 7,50 poin menuju 33.546 seiring penguatan yield obligasi AS tenor 10 tahun 2,20% menuju 3,775. Investor kembali didorong spekulasi The Fed peluang menaikkan suku bunga 75bps dalam pertemuan selanjutnya.
- Mayoritas Bursa Uni Eropa kembali ditutup turun yang dibebani dengan *profit taking* saham-saham berbasis tambang namun sektor *healthcare* mengalami lonjakan. Pemerintah England mengumumkan kenaikan pajak dan pengeluaran publik yang lebih ketat dalam RAPBN guna menyehatkan anggaran negaranya.

Outlook Market Today

- Sudut teknikal IHSG antara lain: Proyeksi IHSG 2022 : 6.600 – 7.500. Berdasarkan pivot IHSG maka Support II : 6.935 Support I : 6.990 sedangkan Resistance I : 7.075 dan Resistance II: 7.105;
- Aksi Korporasi Emiten : PublicExpose : CFIN, TGRA RUPS : BIPI, MGLV, POOL; Ex Date Cash Deviden : CSRA Rp116/saham; Cum Date Rights Issue : BBYB dengan rasio 18 saham dalam 5 right diharga Rp650/saham, BMAS 100 saham dapat 94 rights di harga Rp410/saham. Distdate Cash Deviden : DVLA, KMDS, SIDO
- New Emiten : Aneka Tambang (ANTM) menandatangani framework agreement dengan CNGR Hong Kong Material Science & Technology Co., Ltd. (CNGR) untuk pembangunan kawasan industri hilirisasi bijih nikel untuk bahan baku baterai.
- Hasil Rapat Dewan Gubernur (RDG) Bank Indonesia pada 16-17 November 2022 memutuskan untuk menaikkan BI 7-Day Reverse Repo Rate (BI7DRR) sebesar 50 bps menjadi 5,25%, suku bunga Deposit Facility sebesar 50 bps menjadi 4,50%, dan suku bunga Lending Facility sebesar 50 bps menjadi 6,00%. Keputusan kenaikan suku bunga tersebut sebagai langkah front loaded, pre-emptive, dan forward looking untuk menurunkan ekspektasi inflasi yang saat ini masih tinggi dan memastikan inflasi inti ke depan kembali ke dalam sasaran 3,0±1% lebih awal yaitu ke paruh pertama 2023, serta memperkuat kebijakan stabilisasi nilai tukar Rupiah agar sejalan dengan nilai fundamentalnya akibat kuatnya mata uang dolar AS dan tingginya ketidakpastian pasar keuangan global, di tengah peningkatan permintaan ekonomi domestik yang tetap kuat.
- Bank Indonesia kembali menaikkan suku bunga diharapkan bisa mengendalikan *cashflow outa* atau mengikuti trend kenaikan suku bunga The Fed. Sinyal pengetatan moneter Indonesia harapan bisa mengatasi likuiditas di pasar. IHSG pada perdagangan Kamis berakhir menguat 30,60 poin menuju 7.044 dengan bukukan *nettsell foreign* senilai Rp161 miliar. Pada perdagangan hari ini IHSG masih rawan koreksi setelah penguatan pada penutupan perdagangan sebelumnya. Harga-harga spot yang mengalami kejatuhan dimulai dari nikel, tembaga, minyak mentah, CPO dan emas. Namun berbeda dengan batubara dan gas alam yang catatkan kenaikan. Bursa Indonesia akhir pekan ini peluang menguji kawasan positif dengan kisaran gerak 6.990-7.075.
- Bow : SMGR, INTP, BRPT, TLKM, TOWR, GOTO, BUKA, TKIM, INKP, ARTO,

NEWS EMIEN

BELL – Penjualan Naik 6% Jadi Rp312,66 Miliar.

PT Trisula Textile Industries (BELL), periode Januari- September 2022 mencatat penjualan Rp312,66 miliar, meningkat 6 persen dari periode sama tahun lalu Rp293,66 miliar. Kinerja positif digapai berkat permintaan pasar domestik sangat kuat. Penjualan perseroan tengah tantangan kenaikan laju inflasi menggerogoti daya beli masyarakat pada kuartal III 2022. Pada periode itu, perseroan mencatat laba bersih Rp6,96 miliar, melonjak 148 persen dari edisi sama tahun lalu Rp2,81 miliar. (Sumber: Emitennews.com)

MSIN – Akan Rights Issue Target Saham Baru Sebanyak 1,25 Miliar Lembar
MNC Digital Entertainment (MSIN) bakal menggelar right issue maksimal 1,25 miliar lembar. Saham baru itu, bakal menyapa pelaku pasar dengan nilai nominal Rp50. Investor berhak menysasar saham anyar itu, dengan nama tercatat sebagai pemegang saham pada 5 Januari 2023. Pemegang Hak Memesan Efek Terlebih Dahulu (HMETD), PT MNC Vision Networks sebagai pembeli siaga untuk mengambil sisa saham tersebut dengan mengonversi tagihan atas surat sanggup yang diterbitkan maksimal Rp799,99 miliar. Dana hasil tindakan korporasi itu, setelah dikurangi biaya-biaya untuk pelunasan terhadap sebagian atau seluruh pembayaran atas surat sanggup kepada Media Nusantara Citra (MNCN) & MNC Vision Networks (IPTV), untuk pembelian RCTI+, 7 general & news portal, dan Vision+ dengan total nilai Rp3,38 triliun. (Sumber: Emitennews.com)

TPMA – Divestasi Saham Di Harga Rp360/saham

PT Ascend Bangun Perkasa memperkecil porsi kepemilikan saham Trans Power Marine (TPMA). Itu dilakukan dengan mendivestasi 300 juta lembar. Transaksi terjadi pada harga pelaksanaan Rp360 per helai. Transaksi pada 14 November 2022 itu, bernilai tidak kurang dari Rp108 miliar. Artinya, Ascend Bangun Perkasa mendapat limpahan dana taktis Rp108 miliar tersebut. Peroleh dana tersebut klaim manajemen Ascend Bangun untuk kebutuhan cash flow. Koleksi saham Ascend Bangun Perkasa menjadi 121,05 juta lembar alias hanya 4,6 persen. Menyusut 11,39 persen dari sebelum transaksi dengan timbunan saham sebanyak tidak kurang dari 421,05 juta helai alias 15,99 persen. (Sumber: Emitennews.com)

IMPC – Akan Private Placement Target Dana Rp325 Miliar.

PT Impack Pratama Industri (IMPC) meraup dana segar Rp325 miliar. Itu didapat dari penuntasan hajatan private placement 100 juta lembar pada harga pelaksanaan Rp3.250 per helai. Dan, penyerok terbesar Harimas Tunggal Perkasa senilai Rp253,76 miliar. Dana hasil private placement seluruhnya untuk ekspansi usaha, belanja modal, dan modal kerja. sumber: Emitennews.com)

LINK – Akan Bagi Dividen Rp193,05/saham

Hasil rapat Umum Pemegang Saham Luar Biasa (RUPSLB) PT Link Net Tbk(LINK) yang berlangsung 14 November 2022 memutuskan pembagian dividen tunai sebesar Rp193,05 per lembar bagi pemodal yang tercantum dalam Daftar Pemegang Saham(DPS) penutupan perdagangan bursa tanggal 24 November 2022. Total nilai pembayaran pembagian dividen sebesar Rp531.192.708.961 berasal laba bersih tahun 2021 sebesar Rp885,31 miliar. Pembayaran dividen tunai kepada para pemegang saham yang berhak akan dilaksanakan pada tanggal 2 Desember 2022. (sumber: Emitennews.com)

ZYRX – Target Laba 2022 Senilai Rp76,64 Miliar.

PT Zyrexindo Mandiri Buana, Tbk (ZYRX) memproyeksikan laba bersih hingga akhir tahun 2022 akan mencapai Rp79,64 miliar atau naik di bandingkan capaian pada akhir tahun 2021 senilai Rp69,75 miliar. perseroan menjalankan berbagai strategi bisnis. Salah satunya dengan pengadaan barang untuk berbagai instansi. Mengutip dari materi paparan publik ZYRX disebutkan, bahwa perseroan pada kuartal IV tahun 2022, zyrex mendapatkan pesanan 108.000 unit Laptop Chromebook, dan akan didistribusikan ke 7200 sekolah di seluruh Indonesia. (Sumber : Emitennews.com)

TRIS – Akumulasi Laba Senilai Rp51,65 Miliar Per September 2022

PT Trisula International Tbk (TRIS), emiten tekstil dan garmen sampai pada kuartal ketiga 2022, laba bersih TRIS melonjak hingga 320% YoY, didukung oleh penjualan bersih yang meningkat 35% YoY. Perseroan membukukan laba neto tahun berjalan sebesar Rp51,65 miliar melonjak dari Rp12,30 miliar pada periode yang sama tahun 2021. laba bersih yang dapat diatribusikan kepada pemilik entitas induk sebesar Rp27,91 miliar, melonjak dari Rp4,04 miliar pada periode yang sama tahun 2021. (Sumber: Emitennews.com)

PBNB – Bantah Rumor Mizuho Financial Group

Bank Panin (PBNB) membantah rumor Mizuho Financial Group Inc akan mengakuisisi perseroan. Gosip tersebut dinilai manajemen Bank Panin tidak berdasar. "Tidak benar. Berita burung itu bukan bersumber dari internal Bank Panin," tulis Herwidayatmo, CEO Bank Panin. Tidak ada informasi, fakta, dan/atau kejadian penting yang dapat mempengaruhi secara material kelangsungan usaha, dan harga saham perseroan yang belum diungkap kepada operator pasar modal Indonesia. (Sumber: Emitennews.com)

ANTM – Gandeng CNGR Untuk Bangun Kawasan Industri Hilirisasi

CNGR Advanced Material Co Ltd melalui CNGR Hong Kong Material Science & Technology Co Ltd (CNGR) melakukan penandatanganan framework agreement (FA) atau kerangka perjanjian dengan PT Aneka Tambang Tbk (ANTM) atau Antam. Bahwa penandatanganan FA sebagai tindak lanjut dari perjanjian pendahuluan (head of agreement) untuk pembangunan dan pengembangan kawasan industri hilirisasi bijih nikel menjadi bahan baku baterai yang sebelumnya ditandatangani oleh kedua belah pihak pada tanggal 5 Agustus 2022. (sumber: Emitennews.com)

Rekomendasi Saham
Berdasarkan teknikal Harian
BRPT Closed Price : 830
Buy Kisaran : 800-820
Support : 780
Target Jual 1 : 860
Target Jual 2 : 880

INKP Closed Price: 9.775
Buy Kisaran : 9.550-9.700
Support : 9.400
Target Jual 1 : 9.900
Target Jual 2 : 10.100

SMGR Closed Price: 7.625
Buy Kisaran : 7.500-7.575
Support : 7.400
Target Jual 1 : 7.800
Target Jual 2 : 7.900

DISCLAIMER ON

TKIM Closed Price: 7.725
Buy Kisaran : 7.600-7.675
Support : 7.500
Target Jual 1 : 7.900
Target Jual 2 : 8.000

ADRO Closed Price: 3.590
Buy Kisaran : 3.500-3.550
Support : 3.480
Target Jual 1 : 3.680
Target Jual 2 : 3.760

TLKM Closed Price: 4.040
Buy Kisaran : 4.000-4.020
Support : 3.950
Target Jual 1 : 4.100
Target Jual 2 : 4.150

DISCLAIMER ON

No	Kode	Notasi	No	Kode	Notasi	No	Kode	Notasi	No	Kode	Notasi
1	ABDA	X	38	DPUM	X	75	KPAS	L,Y,X	112	RMBA	X
2	AKKU	X	39	DUCK	L,Y,X	76	KRAH	B,L,Y,X	113	ROCK	X
3	ANDI	X	40	ELTY	X	77	LAPD	E,D,S,X	114	RONY	L,Y
4	ARGO	E,X	41	ENVY	L,S,Y,X	78	LCGP	L,Y,X	115	SAFE	E,X
5	ARMY	L,X	42	EPAC	M	79	LCKM	X	116	SBAT	X
6	ARTI	E,L,X	43	ETWA	E,X	80	LMAS	L,Y	117	SCPI	X
7	ASRM	X	44	FIRE	M	81	MABA	D,L,Y,X	118	SIMA	E,L,Y,X
8	AYLS	S,X	45	FLMC	L,Y	82	MAGP	L,Y,X	119	SKYB	L,Y,X
9	BAPI	X	46	FORZ	B,L,Y,X	83	MAMI	Y,X	120	SMKM	X
10	BBRM	X	47	GAMA	X	84	MAMI	Y,X	121	SMRU	X
11	BEEF	E,D,X	48	GIAA	E,X	85	MDIA	Y,X	122	SONA	X
12	BIKA	E,X	49	GLOB	E,X	86	MDRN	E,Y,X	123	SRIL	M,E,X
13	BIMA	E,X	50	GMFI	E,X	87	MGNA	E,S,X	124	SSTM	X
14	BLTA	X	51	GMTD	X	88	MINA	X	125	SUGI	L,Y,X
15	BLTZ	X	52	GOLL	B,D,L,Y,X	89	MIRA	X	126	SULI	E,X
16	BNBR	X	53	GOTO	N	90	MKNT	X	127	SURE	X
17	BOSS	E,X	54	GTBO	L,S,Y,X	91	MKPI	X	128	SWAT	M,X
18	BSWD	X	55	HADE	X	92	MTFN	E,X	129	TAMU	X
19	BTEK	X	56	HDTX	E,X	93	MTPS	S,X	130	TARA	X
20	BTEL	E,Y,X	57	HOME	A,L,Y,X	94	MTRA	D,L,Y,X	131	TAXI	X
21	BULL	L	58	HOTL	L,Y,X	95	MYRX	B,L,Y,X	132	TDPM	L,Y,X
22	BUVA	L,Y,X	59	IATA	E,X	96	MYRX	B,L,Y,X	133	TELE	E,X
23	CANI	E,X	60	IBFN	E,D,X	97	MYTX	E,X	134	TFCO	X
24	CARS	X	61	IIKP	X	98	NIPS	B,L,Y,X	135	TGRA	S,X
25	CASS	V	62	IKAI	X	99	NUSA	L,Y,X	136	TIRT	E,X
26	CMPP	E,X	63	INPP	X	100	OCAP	E,D,S,X	137	TOPS	X
27	CNKO	E,X	64	INPS	X	101	OMRE	X	138	TRAM	L,Y,X
28	CNTB	E,X	65	INTA	E,D,X	102	PADI	X	139	TRIL	L,Y,X
29	CNTX	E,X	66	JGLE	X	103	PKPK	S,X	140	TRIO	E,X
30	COWL	B,E,D,L,Y,X	67	JKSW	E,S,X	104	PLAS	L,Y,X	141	UNIT	L,Y,X
31	CPRI	L,X	68	JSKY	L,X	105	PNSE	X	142	UNSP	E,X
32	CTBN	X	69	JSPT	X	106	POLY	X	143	VIVA	Y,X
33	CTTH	X	70	KARW	E,X	107	POOL	X	144	WICO	X
34	DADA	X	71	KAYU	X	108	POSA	E,X	145	WSBP	M,E,X
35	DEAL	E,X	72	KBRI	L,S,Y,X	109	PURE	L,Y			
36	DEFI	D,X	73	KIAS	X	110	RELI	X			
37	DIGI	E,X	74	KPAL	M,L,Y,X	111	RIMO	L,Y,X			

Keterangan

B	Adanya permohonan Pernyataan Pailit
M	Adanya permohonan Penundaan Kewajiban Pembayaran Utang (PKPU)
E	Laporan keuangan terakhir menunjukkan ekuitas negatif
A	Adanya Opini Tidak Wajar (Adverse) dari Akuntan Publik
D	Adanya Opini "Tidak Menyatakan Pendapat (Disclaimer)" dari Akuntan Publik
L	Perusahaan Tercatat belum menyampaikan laporan keuangan
S	Laporan keuangan terakhir menunjukkan tidak ada pendapatan usaha
C	Kejadian perkara hukum terhadap Perusahaan Tercatat, Anak Perusahaan Tercatat dan/atau
Q	Pembatasan kegiatan usaha Perusahaan Tercatat dan/atau Anak Perusahaan Tercatat oleh
Y	Perusahaan Tercatat yang belum menyelenggarakan Rapat Umum Pemegang Saham
F	Sanksi Administratif dan/atau Perintah Tertulis dari OJK yang dikenakan terhadap Perusahaan Tercatat karena pelanggaran peraturan di bidang Pasar Modal dengan kategori Pelanggaran Ringan
G	Sanksi Administratif dan/atau Perintah Tertulis dari OJK yang dikenakan terhadap Perusahaan Tercatat karena pelanggaran peraturan di bidang Pasar Modal dengan kategori Pelanggaran Sedang
V	Sanksi Administratif dan/atau Perintah Tertulis dari OJK yang dikenakan terhadap Perusahaan Tercatat karena pelanggaran peraturan di bidang Pasar Modal dengan kategori Pelanggaran Berat
X	Efek Bersifat Ekuitas Dalam Pemantauan Khusus
N	Perusahaan Tercatat merupakan Emiten yang menerapkan Saham Dengan Hak Suara Multipel

Sumber : idx.co.id

Latest World Economic Outlook Growth Projections

(real GDP, annual percent change)	PROJECTIONS		
	2020	2021	2022
World Output	-3.1	5.9	4.9
Advanced Economies	-4.5	5.2	4.5
United States	-3.4	6.0	5.2
Euro Area	-6.3	5.0	4.3
Germany	-4.6	3.1	4.6
France	-8.0	6.3	3.9
Italy	-8.9	5.8	4.2
Spain	-10.8	5.7	6.4
Japan	-4.6	2.4	3.2
United Kingdom	-9.8	6.8	5.0
Canada	-5.3	5.7	4.9
Other Advanced Economies	-1.9	4.6	3.7
Emerging Market and Developing Economies	-2.1	6.4	5.1
Emerging and Developing Asia	-0.8	7.2	6.3
China	2.3	8.0	5.6
India	-7.3	9.5	8.5
ASEAN-5	-3.4	2.9	5.8
Emerging and Developing Europe	-2.0	6.0	3.6
Russia	-3.0	4.7	2.9
Latin America and the Caribbean	-7.0	6.3	3.0
Brazil	-4.1	5.2	1.5
Mexico	-8.3	6.2	4.0
Middle East and Central Asia	-2.8	4.1	4.1
Saudi Arabia	-4.1	2.8	4.8
Sub-Saharan Africa	-1.7	3.7	3.8
Nigeria	-1.8	2.6	2.7
South Africa	-6.4	5.0	2.2
Memorandum			
Emerging Market and Middle-Income Economies	-2.3	6.7	5.1
Low-Income Developing Countries	0.1	3.0	5.3

Source: IMF, World Economic Outlook, October 2021

Note: For India, data and forecasts are presented on a fiscal year basis, with FY 2020/2021 starting in April 2020. For the October 2021 WEO, India's growth projections are 8.3 percent in 2021 and 9.6 percent in 2022 based on calendar year.

INTERNATIONAL MONETARY FUND

IMF.org

Economic forecasts

	GDP growth (%)				Inflation (%)			
	2020	2021E	2022E	2023E	2020	2021E	2022E	2023E
Americas								
US	-3.4	5.5	4.2	3.0	1.2	4.6	4.2	1.4
Brazil	-4.1	5.1	1.2	2.2	3.2	8.1	6.8	3.6
Canada	-5.3	5.3	5.8	3.5	0.7	3.4	3.5	1.5
Europe								
Eurozone	-6.5	5.1	4.8	2.0	0.3	2.5	2.2	1.5
Germany	-4.9	2.8	4.9	1.8	0.4	3.1	2.1	1.4
France	-8.0	6.7	3.8	1.7	0.5	2.0	1.4	1.0
Italy	-9.0	6.2	4.5	1.5	-0.1	1.8	1.5	0.8
Spain	-10.8	4.6	6.1	3.3	-0.3	2.9	2.5	0.8
UK	-9.7	7.0	4.6	1.5	0.9	2.4	3.4	1.8
Russia	-3.0	4.4	3.0	2.1	3.4	6.6	6.3	4.1
Switzerland	-2.5	3.1	3.1	1.7	-0.7	0.6	0.7	0.6
Asia								
China	2.3	7.6	5.4	5.0	2.5	0.9	2.0	1.6
Japan	-4.7	2.1	3.1	1.4	0.0	-0.2	0.5	0.8
India	-7.3	9.5	7.7	6.0	6.2	5.4	4.8	4.3
South Korea	-0.9	3.9	3.0	2.9	0.5	2.3	2.0	1.3
Developed markets	-4.7	4.9	4.2	2.5	0.7	3.1	2.9	1.3
Emerging markets	-2.0	6.8	5.1	4.5	4.1	4.4	4.7	3.7
World	-3.1	6.0	4.7	3.6	2.6	3.8	3.9	2.7

E= Estimate

Source: UBS, as of 12 November 2021

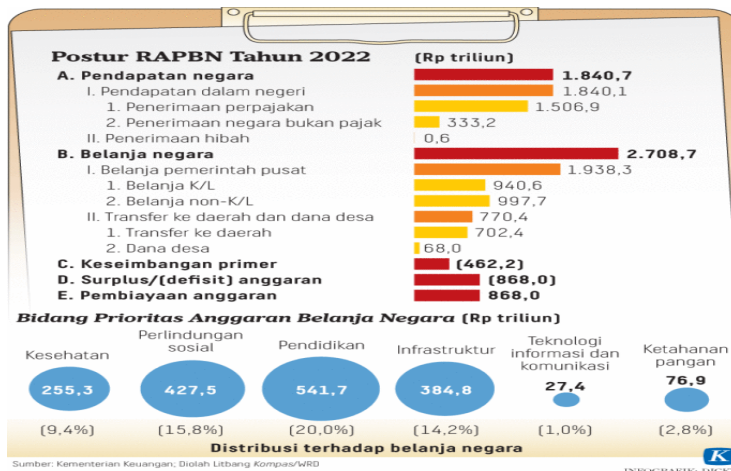

Sumber:Kemenkeu

DISCLAIMER

The Information contained here was gathered from sources deemed reliable, however, no claim is made by **PT ANUGERAH SEKURITAS INDONESIA** as to its accuracy or content. This does not contain specific recommendations to **BUY or SELL** at particular price or times, nor should any of the example presented be deemed as . There is a risk of loss in trading stocks and you should carefully consider your financial position before making any trades. Stocks trading carries significant risk and you can lose some, all or even more than you investment.

Research Division

Rio

ryo@anugerahsekuritas.co.id

rioanalyst1@gmail.com

PT. Anugerah Sekuritas Indonesia

Head Office

Komp. Ruko Cempaka Mas Blok M no. 1-3

Jl. Letjen Suprpto - Cempaka Putih

Jakarta 10640 - Indonesia

Ph. +62.21.42800433 // Fax. +62.21.42800432

E-mail : anugerah@indo.net.id

Kota

Jl. Roa Malaka II (Orpa) no. 7

Jakarta 11230

Ph. +62.21.69831501-503 Fax. +62.21.69831505

Surabaya

Raya Darmo Square

Business Centre Building Kav. R - 7

Jl. Raya Darmo no. 54 - 56

Surabaya 60264

Ph. +62.31.5610187 Fax. +62.31.5610185

Yogyakarta

Jl. Gayam no. 37

Yogyakarta 55225

Ph. +62.274.553807 Fax. +62.274.549401

Malang

Jl. Soekarno - Hatta, Ruko MP no. 48

Malang

Ph. +62.341.409625

Surabaya

Ruko Shop House Blok C No.3

Jl. Pemuda No.33-37

Surabaya (60271)

Ph. +62.31.5316841, Fax. +62.31.5468522

Kebon Jeruk

Park Kebon Jeruk Blok D 2 No.12-15

Jl. Meruya Ilir No.88 – Kembangan

Jakarta 11620

Ph.+62.21.30061576 Fax +62.21.30061515
